加藤学園高等学校
秋のオープンキャンパス　2020
2020年10月31日（土）

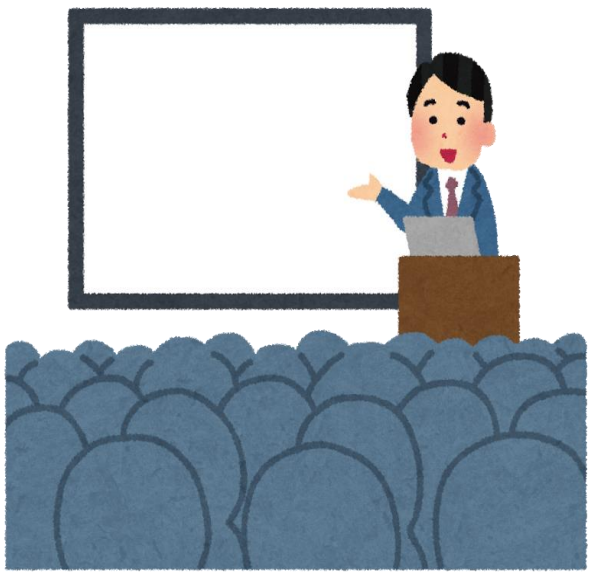

学校説明（事前申し込み制）

入試対策講座（事前申し込み制）

授業体験（事前申し込み制）

個別相談

キャンパスツアー
（本校教職員が校内をご案内）

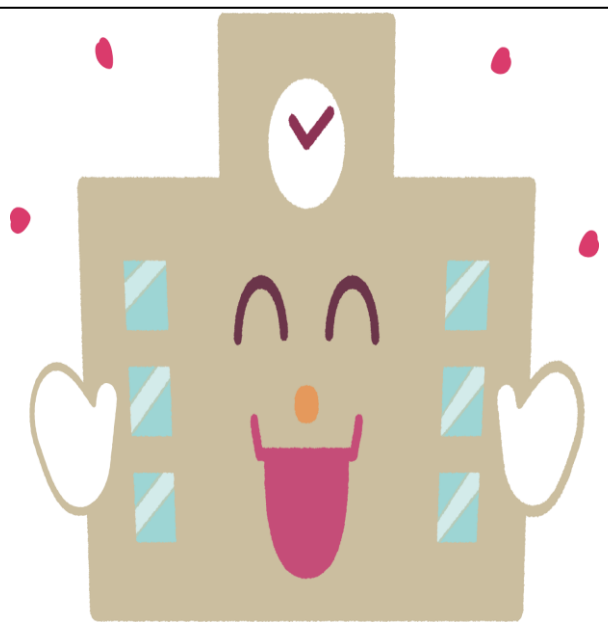

校内自由見学

部活動パフォーマンス

（1）吹奏楽部　ミニコンサート

① 9:30～　② 10:00～

③ 10:30～　新B棟4階音楽室にて

（2）書道部　書道パフォーマンス

9:30～9:50　新B棟2階特別教室にて

（3）応援団　パフォーマンス

10:30～10:50　グラウンドにて

秋のオープンキャンパスご参加の皆様へ

新型コロナウイルス感染防止のため、校内では以下の3点にどうぞご協力をお願い申し上げます。

マスクの着用

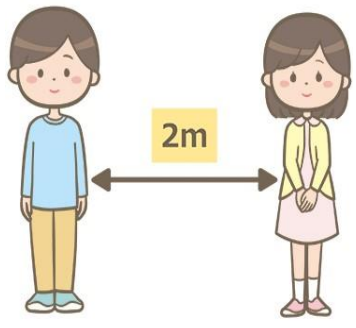

三密の防止

消毒

秋のオープンキャンパス２０２０　プログラム

入 試 対 策 講 座

９：００～９：３０

本校の筆記試験・面接試験についての概要を説明します。なお、この講座にて昨年度の入試問題を配布致します。

事前申し込みをされた方のみ

自　由　見　学

（９：００～１１：００）

部活動の様子や校内施設をごゆっくりご覧ください。

事前申し込み不要

キャンパスツアー

（９：００～１０：３０）

本校教職員が学校の見所をご案内します。（所要時間：約２０分間）ご希望の方は、C棟３階フロアまでお越し下さい。

事前申し込み不要

個　別　相　談

（９：００～１１：００）

①高校生活への疑問・奨学生制度・進路実績・学費等、どんなことでもご相談ください。
②保護者の方のみ、中学生のみのご参加でも結構です。

事前申し込み不要

学　校　説　明

９：４０～１０：１０

各部（特進部・進学部・総合学部）の紹介、教育の特長、進路実績等の説明を行います。学校説明のみお申込みの方は、開始５分前までに講堂までお越し下さい。

事前申し込みをされた方のみ

授　業　体　験

１０：３０～１１：００

社会・数学・理科・英語・徳育の５つの授業を体験していただきます。お申込みされた方は、開始５分前までに会場までお越し下さい。

事前申し込みをされた方のみ

秋のオープンキャンパス実施に際しての皆様へのお願いとおことわり

(1) 新型コロナウイルス感染防止のため、参加者の皆様も、校内ではマスクの着用にご協力下さい。
また、本校教職員・オープンキャンパスに参加する在校生ともに、マスク・フェイスシールド等の着用を徹底します。（活動中の運動部の生徒を除く。）
(2) 校内各所に十分な量のアルコール消毒液、ハンドソープの準備をしております。適宜ご使用下さい。また、換気を徹底します。
(3) 入試対策講座・学校説明・授業体験は「事前申込み制」としております。説明会会場・授業体験教室は密にならないよう、座席と座席の間は距離を十分にとって設置しております。また、説明会場・授業体験教室は十分な換気を行います。
(4) 個別相談ブースには、飛沫飛散防止用パーテーションを設置しております。また相談者の入れ替えごとに、座席消毒を行います。
(5) 部活動見学に際しては、本校の生徒と見学者が密な接触にならないよう、参加者の皆様には離れた場所から見学していただきます。見学場所の指示に従っていただけますよう、ご協力をお願い致します。
(6) 体調不良の方は、直ちに本校教職員にお申し出いただくか、保健室までお越し下さい。

※　随時終了・解散とします。　全てのプログラム終了は11時10分の予定です。

加藤学園高等学校　秋のオープンキャンパス2020　学校案内図

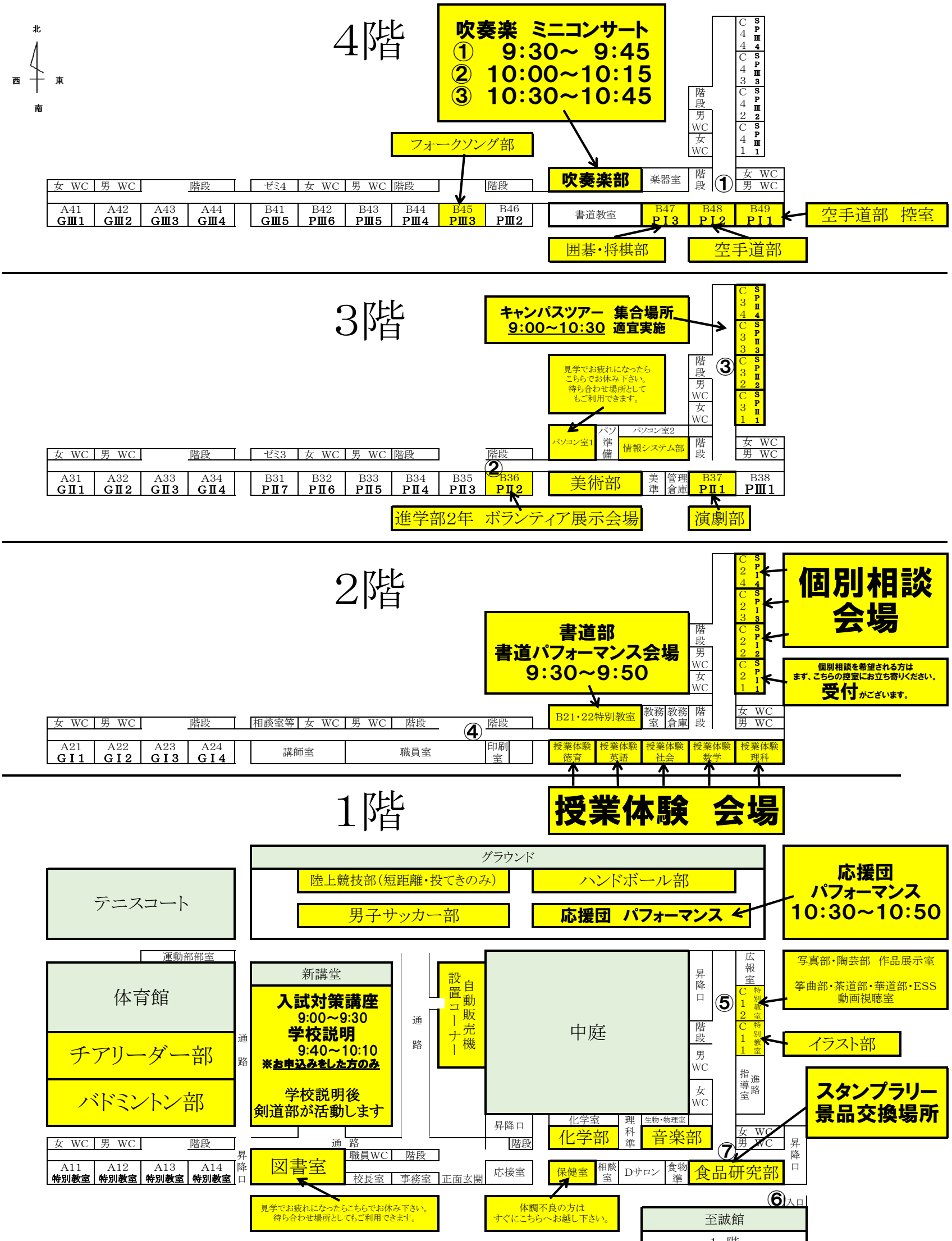

スタンプラリーのお知らせ

学校案内図の中の①～⑦の箇所にスタンプが設置されています。
食品研究部の部員が待機していますので、クイズに答えたのち、スタンプを押してもらっ下さい。
7つのスタンプを集めて、**スタンプラリー景品交換所**へお越しいただくと、**ステキなカトガクグッズ**をプレゼントします。
多くの皆様のチャレンジをお待ちしております。

１０／３１（土） 秋のオープンキャンパス　部活動動静表

文化部

No	部活名	10/31(土) 秋のオープンキャンパス
1	美術部	○
2	音楽部	○
3	演劇部	○
4	情報システム部	○
5	フォークソング部	○
6	吹奏楽部	○
7	茶道部	動画紹介 （C12教室にて）
8	煎茶部	○
9	化学部	○
10	箏曲部	動画紹介 （C12教室にて）
11	書道部	○
12	イラスト部	○
13	日本舞踊部	○
14	華道部	動画紹介 （C12教室にて）
15	写真部	作品展示 （C12教室にて）
16	囲碁・将棋部	○
17	陶芸部	作品展示 （C12教室にて）
18	ESS （English Speaking Society）	動画紹介 （C12教室にて）
19	食品研究部	スタンプラリー を実施
20	インターアクトクラブ	ご案内ボランティア として参加

運動部

No	部活名	10/31(土) 秋のオープンキャンパス
1	陸上競技部	短距離・投てきのみ 活動
2	硬式野球部	試合
3	チアリーダー部	○
4	柔道部	○
5	男子ソフトテニス部	試合
6	女子ソフトテニス部	試合
7	女子ソフトボール部	試合
8	バドミントン部	○
9	卓球部	試合
10	男子バスケットボール部	試合
11	女子バスケットボール部	試合
12	男子サッカー部	○
13	ハンドボール部	○
14	剣道部	○
15	空手道部	○
16	女子バレーボール部	試合
17	応援団	○

○ ⇒ 見学可
× ⇒ 見学不可
△ ⇒ 今後の試合結果等により未定

授業体験　講座内容紹介

教科名	理　科	担当教諭	井桁　輝嵩
講座名	**花火の色って何の色？**		
内　容	皆さん、花火は好きですか？ 夏の風物詩である花火。実は化学の力でいろんな色に光っているんです！　この授業では、花火の色の秘密に迫ります。発展の内容もありますが、大丈夫です。一緒に楽しく勉強しましょう。		

教科名	数　学	担当教諭	松本　英教
講座名	**中学の知識で大学入試に挑戦！**		
内　容	難関大学を目指す高校生が一番はじめに取りかかることが何か知っていますか？ 実は小学校の計算ドリルや中学校で習う知識だったりするんです。それぐらい基礎が大切なんですね。今回は中学までの知識だけで、あの大学の入試問題に挑戦します。！		

教科名	社　会	担当教諭	鈴木　力也
講座名	**明日誰かに話したくなる絵画の世界史　～キリスト教絵画を読み解こう～**		
内　容	歴史科目は暗記する力が重要と思われがちです。しかし、読み解く力も重要です。 さて、クイズです。ある女性が描かれている絵画には、ユリも一緒に描かれています。その人物とは誰でしょう？　答えは体験授業にて！！		

教科名	英　語	担当教諭	藤澤　紘子
講座名	**Ｔｈｅ　Ｇｒｅａｔｅｓｔ　Ｓｈｏｗｍａｎ**		
内　容	映画の中の音楽、セリフ、伝えたい大切なメッセージ 短い時間ですが、映画の世界を“英語”を通じて感じてみましょう！		

教科名	徳　育	担当教諭	古谷　知子
講座名	**茶菓の接待**		
内　容	本校には、建学の精神である校訓「至誠」を学ぶ「徳育」という教科があります。 今回の授業体験では、茶菓の接待を通じて、「まごころを尽くす」ことの大切さを皆さんと一緒に学んでいきたいと思います。		

- **授業体験にお申込みいただきましてありがとうございます。**
- **授業体験は<u>１０：３０～１１：００</u>までの３０分間のプログラムです。本校<u>新Ｂ棟２階の各教室</u>が会場ですので、<u>１０：２０～１０：２５の間に遅れないようにお集まり下さい</u>。**
- **授業体験には、マスク着用・筆記用具持参でご参加下さい。**
- **授業担当一同、皆様とお会いするのを楽しみにお待ちしております。**

加藤学園高等学校　　秋のオープンキャンパス　駐車場のご案内

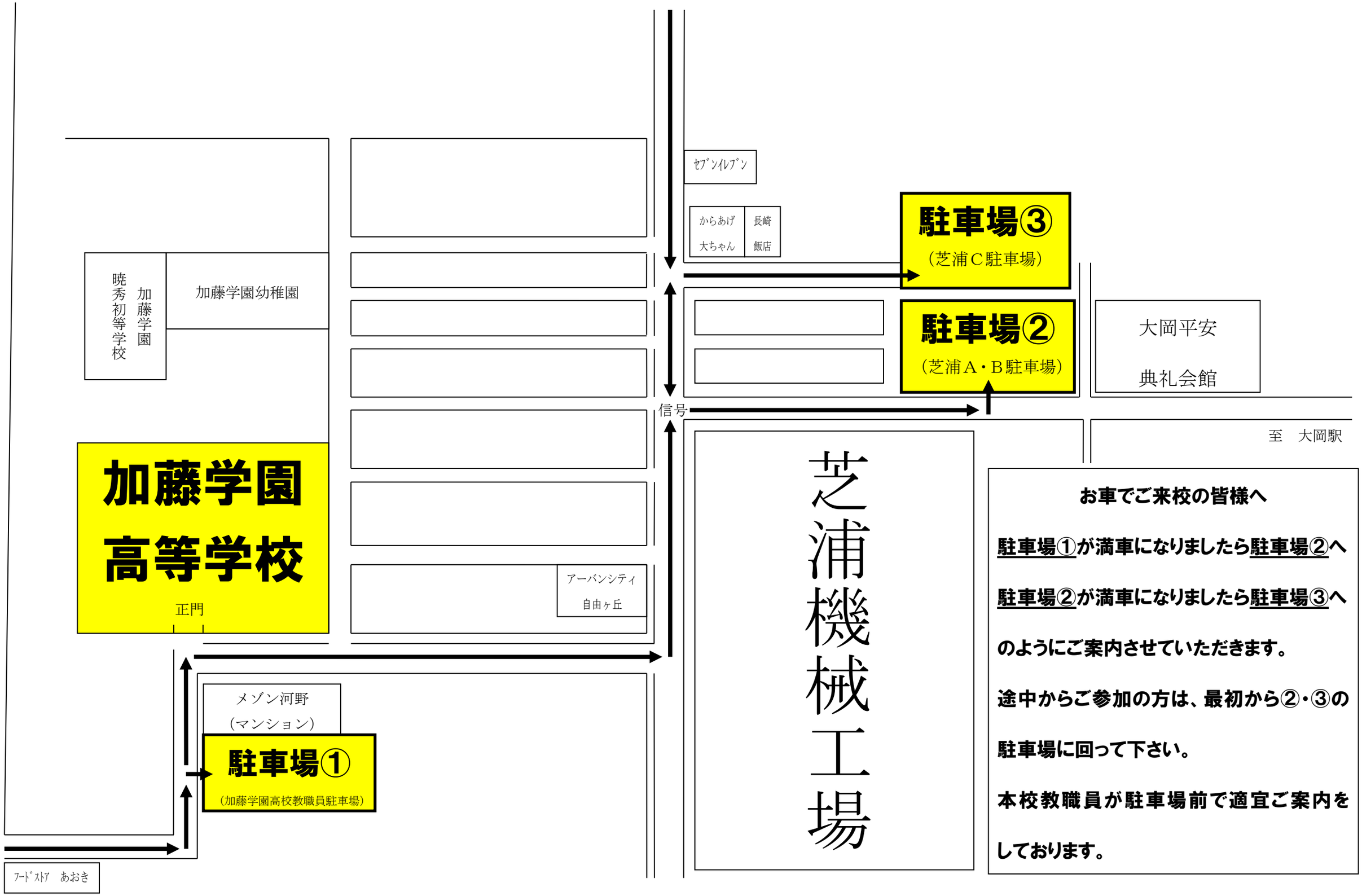

お車でご来校の皆様へ

駐車場①が満車になりましたら駐車場②へ

駐車場②が満車になりましたら駐車場③へ

のようにご案内させていただきます。

途中からご参加の方は、最初から②・③の駐車場に回って下さい。

本校教職員が駐車場前で適宜ご案内をしております。